Welkom!

Informatieavond
Zonnepark Kriekampen

Donderdag 22 juli 2021

Hoe maken wij deze bijeenkomst samen tot een succes?

Schud geen handen

Houd 1,5 meter afstand

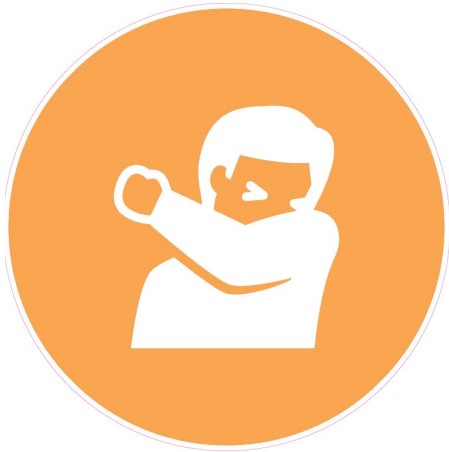

Hoest en nies in uw elleboog

Opzet informatieavond

- **19:00 – 19:30 uur DEEL 1**

  Toelichting over TPSolar, KempenStroom, beleid gemeente Oirschot, Kriekampen en omgevingsdialoog

- **19:30 – 20:00 uur DEEL 2**

  Ontwerptafels en eerste versie concept-ontwerp Zonnepark Kriekampen

- **20:00 – 20:30 uur DEEL 3**

  Participeren en meeprofiteren en samenwerking KempenStroom

<u>Doel van de bijeenkomst</u>:
Informeren en meedenken over Zonnepark Kriekampen

<u>Voor wie is deze bijeenkomst</u>:
Omwonenden Kriekampen, inwoners, belangenorganisaties en overige geïnteresseerden

Bron: TPSolar

Wie zijn wij?

- TPSolar B.V.
- Nederlands familiebedrijf
- Ontwikkelt, financiert, bouwt en beheert zonneparken in Nederland
- Altijd in samenspraak met de lokale omgeving
- Inpassing met veel aandacht voor de natuur
- Lid van Holland Solar (Gedragscode Zon op Land)
- Partner van Nederland Zoemt (actieplatform voor wilde bijen)
- Samenwerking met Stichting ZRN

www.tpsolar.nl

stichting
Zonne-energie
Recycling Nederland

Bron: TPSolar

Kempen Stroom

Participeren in duurzame energieopwekking

KEMPENENERGIE
samen groen

Kempen Stroom

Veldhoven duurzaam

Bergeijk, Bladel, Eersel, Oirschot Reusel de Mierden, Valkenswaard, Veldhoven

Beleid gemeente Oirschot (1)

- Klimaatakkoord en Nederlandse energietransitie
- 49% minder CO2-uitstoot in 2030
- RES Metropoolregio Eindhoven (21 gemeenten samen met de provincie en twee waterschappen)
- Oirschot: in 2040 energieneutraal
  1. Energiebesparing
  2. Zonnepanelen op daken
  3. Energie opwek met zonne- en windparken

https://www.oirschot.nl/duurzaamheid

Beleid gemeente Oirschot (2)

- 30 juni 2020: beleid grootschalige zonne- en windenergie
- Belangrijke ‘spelregels’ over hoe, waar en hoeveel zonne- en windenergie
- Twee belangrijke uitgangspunten:
  1. dat de omgeving maximaal betrokken wordt bij de ontwikkeling van het park
  2. dat de opbrengsten van zonne- en windparken eerlijk verdeeld worden
- Zoekgebieden:

  (1) Kattenbergsesteeg / Bekersberg / Stille Wille

  (2) Groenewoud / A58 / Proosbroekweg (afgewezen)

  (3) **Kriekampen**

https://www.oirschot.nl/duurzaamheid

Wilt u meer weten?

Op de website van de gemeente leest u meer over dit onderwerp:

https://www.oirschot.nl/duurzaamheid

Informatieavonden gemeente Oirschot
Op woensdag 8 september en maandag 13 september organiseert de gemeente twee digitale bijeenkomsten over het beleid voor zonneparken in Oirschot.

Aanmelden kan door een e-mail te sturen naar duurzaamheid@oirschot.nl met in de titel “aanmelding infoavond zonneparken”.

Kriekampen

- 1 juni 2021 raadsbesluit
- T/m 30 september 2021 hebben initiatiefnemers de tijd om een plan in te dienen bij de gemeente

→ Belangrijke onderdelen: omgevingsdialoog en ontwerp van het zonnepark

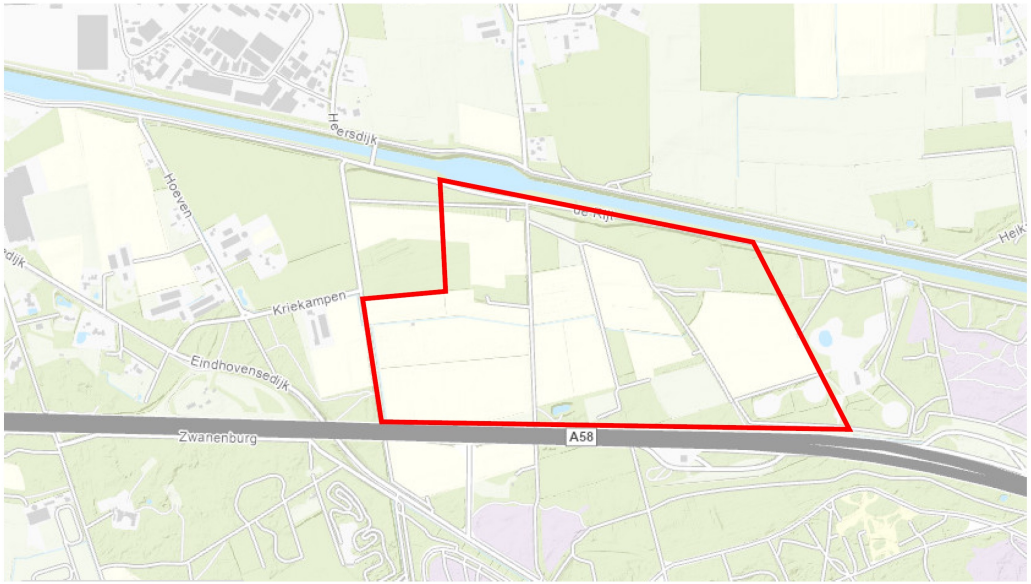

Figuur 1: zoekgebied voor zonne-energie Kriekampen (in rood)

Zonnepark-initiatief Kriekampen

- 8 grondeigenaren
- Locatie valt binnen aangewezen zoekgebied
- Netaansluiting in Best
- Ongeveer 25 hectare groot
- Groene stroom voor ongeveer 7.500 huishoudens

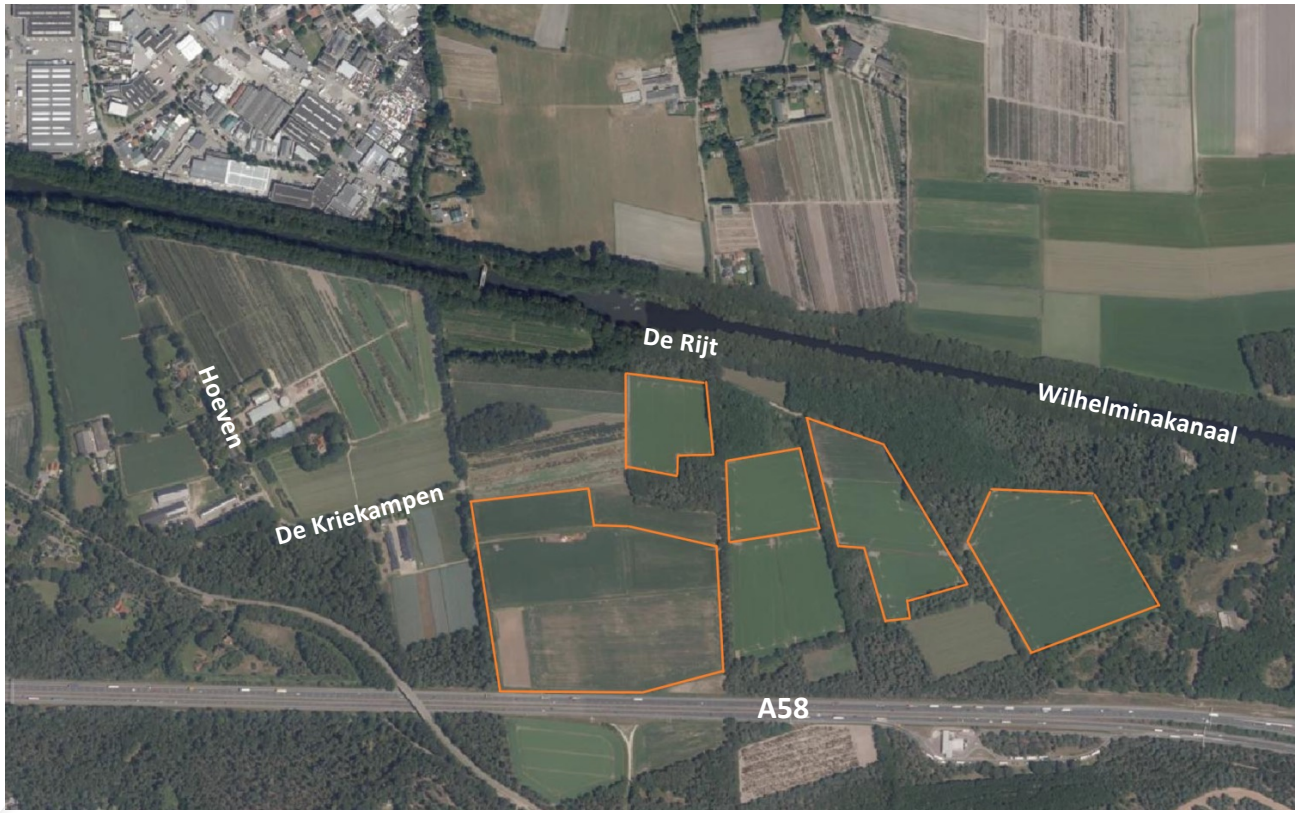

Heeft u vragen?

Bron: TPSolar

Bewonersparticipatie

1. **Procesparticipatie**: meedenken bij het ontwikkelen van beleid en beleidskaders.
2. **Planparticipatie:** participatie in het maken van plannen, het ontwerp, inrichting, beheer en onderhoud van een installatie voor duurzame energieproductie
3. **Financiële participatie:** Mee-investeren in en/of voordeel ervaren van de opbrengsten van een project.

Bewonersparticipatie

1. **Procesparticipatie**: meedenken bij het ontwikkelen van beleid en beleidskaders.
2. **Planparticipatie:** participatie in het maken van plannen, het ontwerp, inrichting, beheer en onderhoud van een installatie voor duurzame energieproductie
3. **Financiële participatie:** Mee-investeren in en/of voordeel ervaren van de opbrengsten van een project.

Tijdslijn

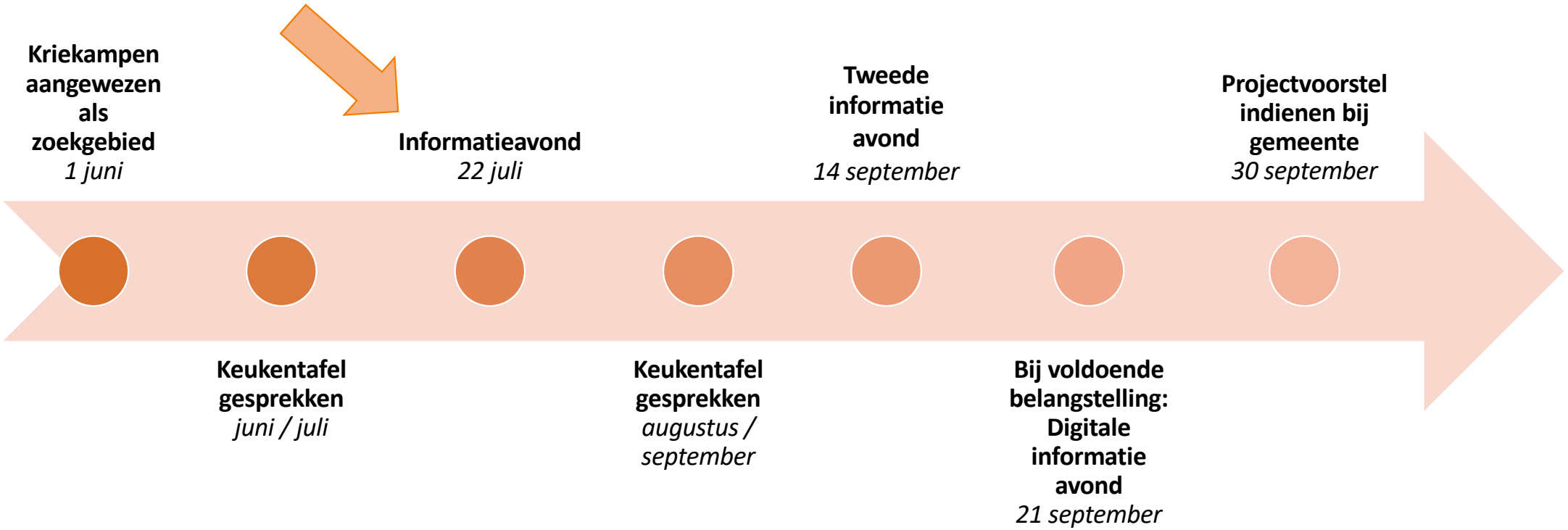
Kriekampen aangewezen als zoekgebied
1 juni
Keukentafel gesprekken
juni / juli
Informatieavond
22 juli
Keukentafel gesprekken
augustus / september
Tweede informatie avond
14 september
Bij voldoende belangstelling: Digitale informatie avond
21 september
Projectvoorstel indienen bij gemeente
30 september

Keukentafelgesprekken juni / juli

Gesproken over:

- Zonneparken in het algemeen
- Zorgen, vragen en/of wensen
- Hoe intensief men betrokken wil worden
- Landschappelijke inpassing
- Participatie en lokaal eigendom

Andere gesprekspartners

Zijn er nog andere volgens u?

Eerste versie ontwerp zonnepark

Input uit gevoerde gesprekken	
Behoud huidige blok/kavelstructuur	Dassenfamilie en andere fauna moet zich kunnen blijven bewegen in het gebied
Behoud recreatieve paden en wegen en/of verken opties voor nieuwe	Positief over hagen en bosschages om het zonnepark heen
Struinpad of finse piste met het oog op atletiekvereniging	Randen om zonnepark heen, groene afscherming richting woningen
Geen bestaande bomen of ander groen kappen/weghalen	Schapenbegrazing klinkt goed
Nu erg droge akkers, zorg voor een verbetering	Aandacht voor beheer zonnepark, bijvoorbeeld verschralen van de bodem
Biodiversiteit belangrijk	Spelen meerdere ontwikkelingen in het gebied
Vroeger veel patrijzen in het gebied, zou mooi zijn als die terug komen	Verbinding met Aarlesche Heide

Eerste versie ontwerp zonnepark

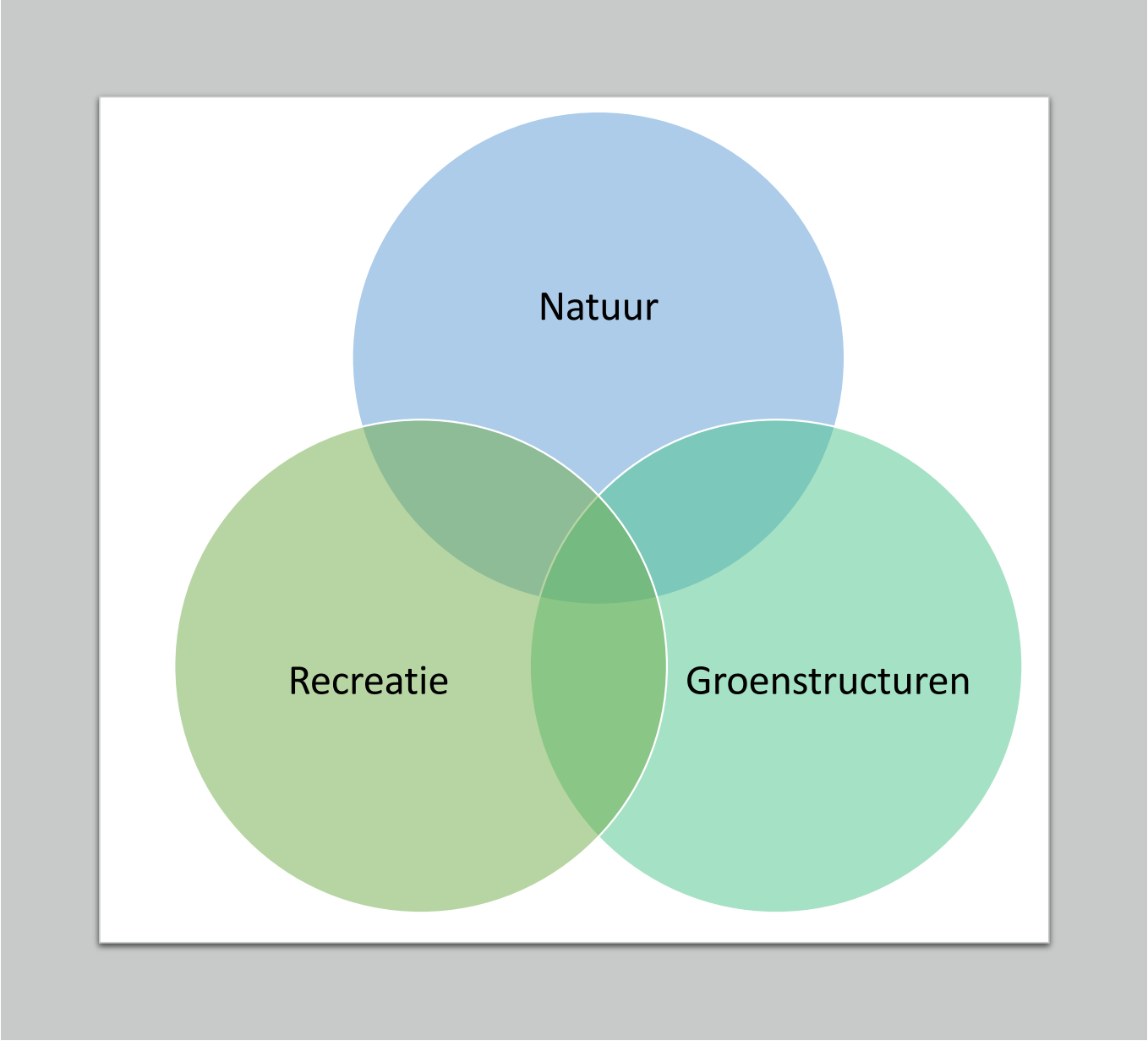

Randvoorwaarden Kriekampen:

- Landschapskwaliteitsplan (concept)
- ‘Boskamers aan de A58’
- Jong zandontginningslandschap
- Energie opwek ‘wenselijk’
- Zichtlijnen vanuit woningen, de snelweg en het kanaal
- Bestaande groenstructuren respecteren
- Landschapselementen behouden en waar mogelijk versterken
- Maximaal 10 hectare aaneengesloten zonnepanelen, afscheiding door goede landschappelijke inpassing
- Beplanting die ‘past’ bij de Kriekampen

Bron: TPSolar

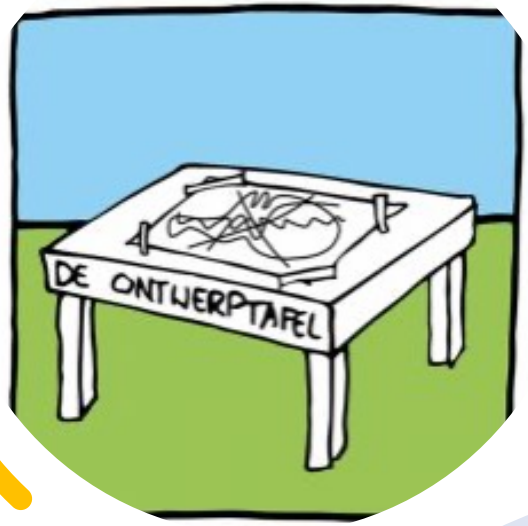

Graag gaan wij met u verder in gesprek over het ontwerp van het zonnepark!

Bron: TPSolar

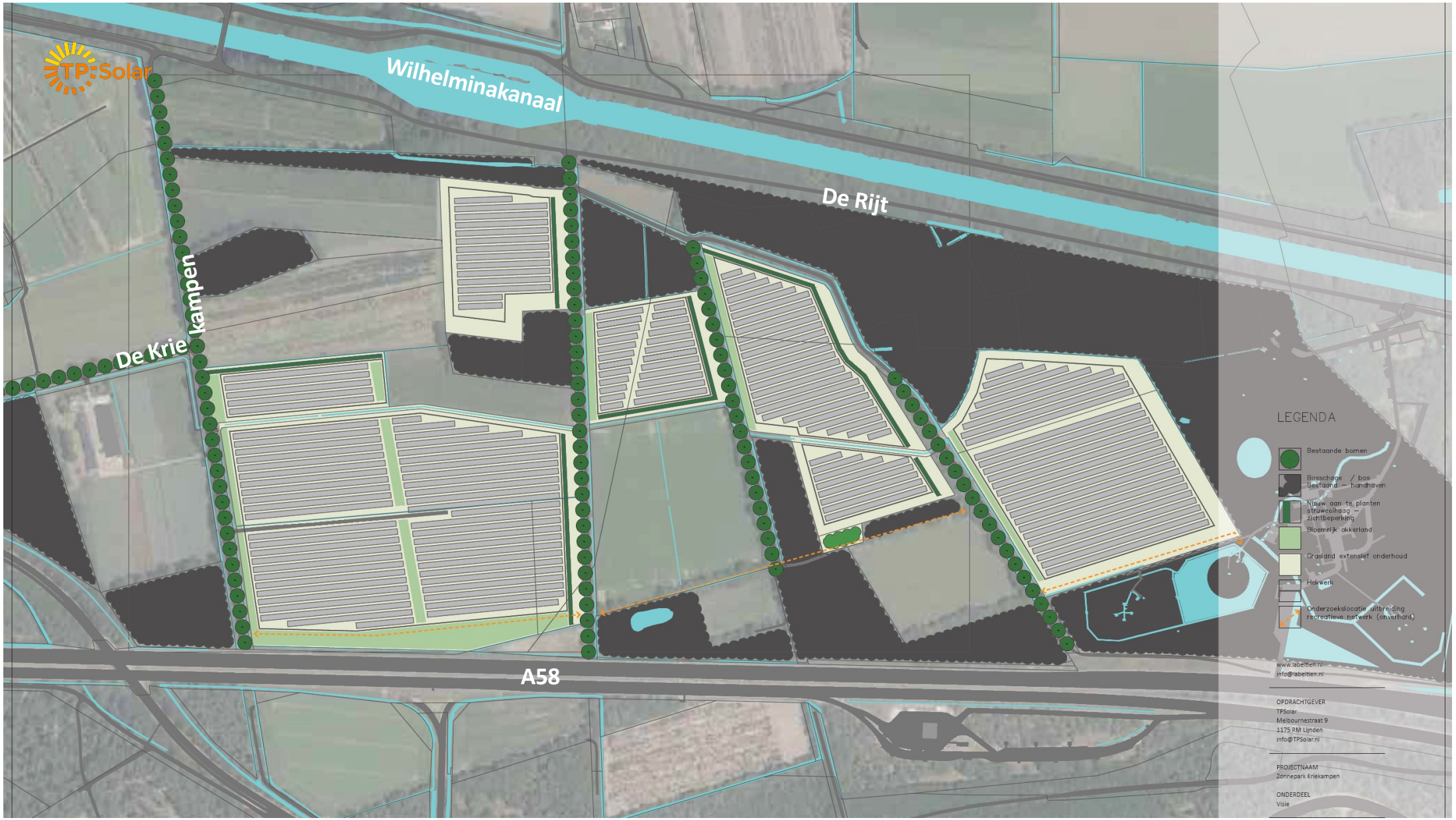
TP Solar
Wilhelminakanaal
De Rijt
De Krie kampen
A58
LEGENDA
Bestaande bomen
Bosschage / bos
Bestaand – handhaven
Nieuw aan te planten struweelhaag – zichtbeperking
Bloemrijk akkerland
Grasland extensief onderhoud
Hekwerk
Onderzoekslocatie uitbreiding recreatieve netwerk (onverhard)
www.labelten.nl
info@labelten.nl
OPDRACHTGEVER
TPSolar
Melbournestraat 9
1175 RM Lijnden
info@TPSolar.nl
PROJECTNAAM
Zonnepark Kriekampen
ONDERDEEL
Visie

Principe profiel A - A'

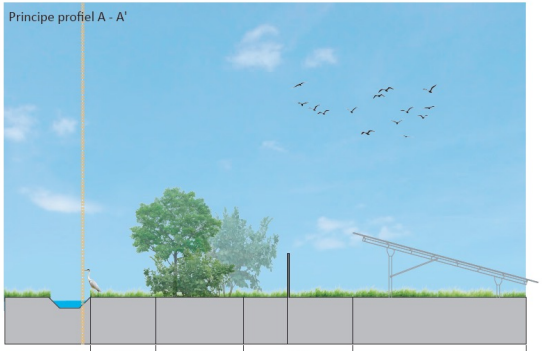

Principe profiel B - B'

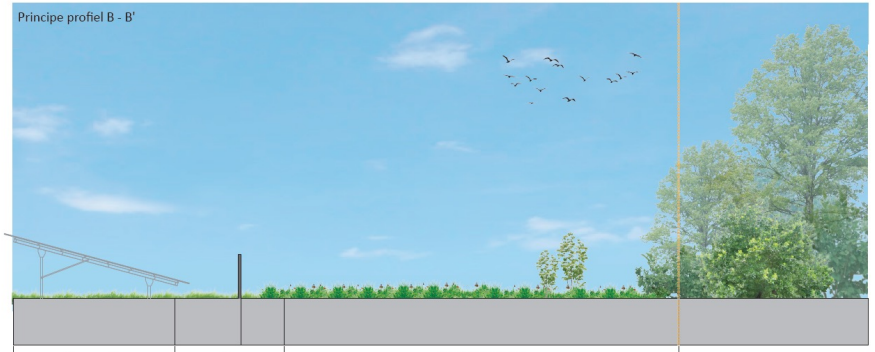

Principe profiel C - C'

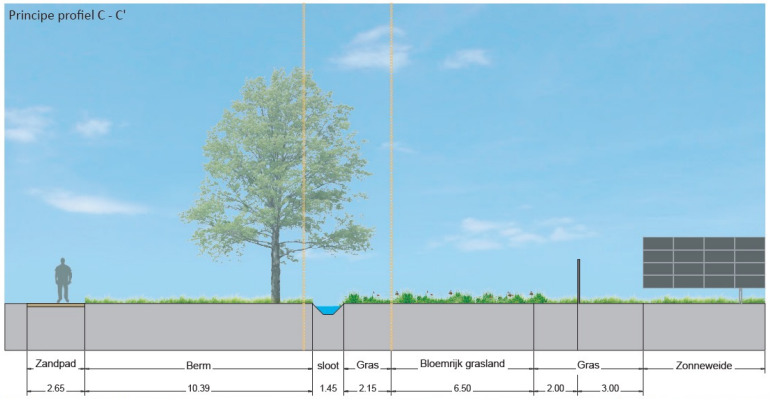

Principe profiel D - D'

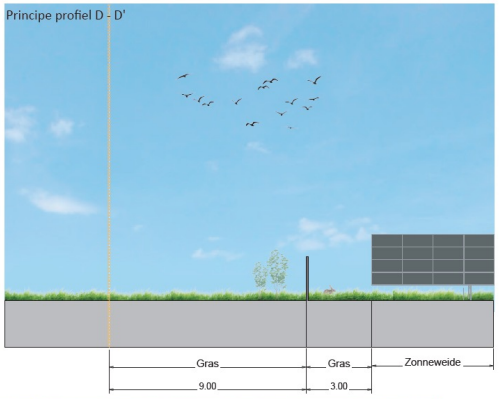

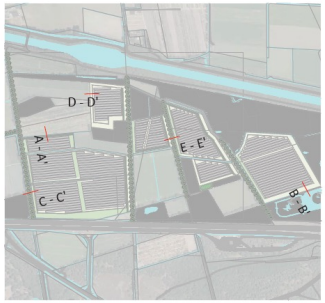

Principe profiel E - E'

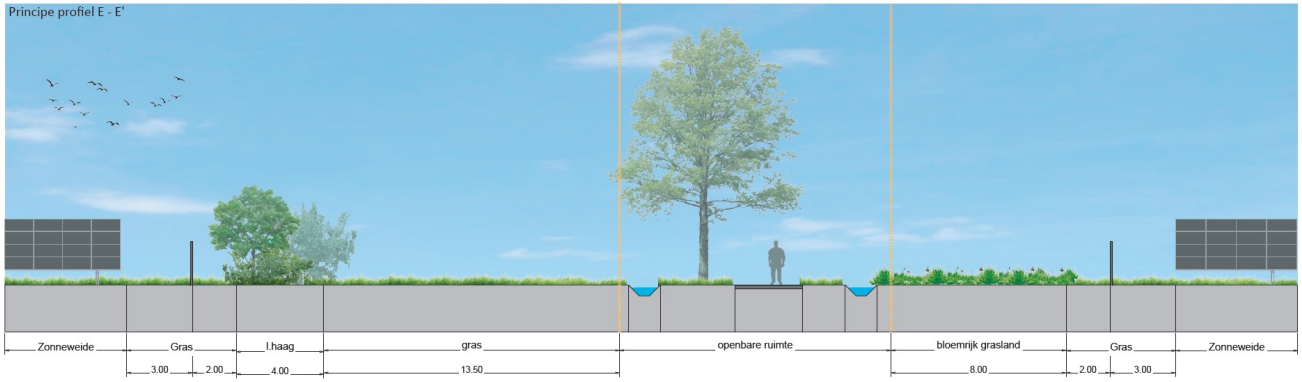

www.labeltien.nl
info@labeltien.nl

OPDRACHTGEVER
TPSolar
Melbournestraat 9
1175 RM Lijnden
info@TPSolar.nl

PROJECTNAAM
Zonnepark Kriekampen

ONDERDEEL
Principe profielen

GETEKEND DOOR
L. Grote Gansey

DATUM
juni 2021

STATUS
Concept

Bewonersparticipatie

1. **Procesparticipatie**: meedenken bij het ontwikkelen van beleid en beleidskaders.
2. **Planparticipatie:** participatie in het maken van plannen, het ontwerp, inrichting, beheer en onderhoud van een installatie voor duurzame energieproductie
3. **Financiële participatie:** Mee-investeren in en/of voordeel ervaren van de opbrengsten van een project.

Bewonersparticipatie

1. **Procesparticipatie**: meedenken bij het ontwikkelen van beleid en beleidskaders.
2. **Planparticipatie:** participatie in het maken van plannen, het ontwerp, inrichting, beheer en onderhoud van een installatie voor duurzame energieproductie
3. **Financiële participatie:** Mee-investeren in en/of voordeel ervaren van de opbrengsten van een project.

Participeren en mee profiteren

- Financiële participatie / Lokaal eigendom
  - Inwoners Kriekampen / Bloemendaal /
    De Kemmer / Oirschot met voorrang investeren
  - Rol energiecoöperatie (KempenStroom)
- Stroom afnemen van het zonnepark
- Lokale werkgelegenheid
- Omgevingsfonds
  - Doel: lokale gebiedsontwikkeling, maatschappelijke meerwaarde genereren in de directe omgeving
  - Word beheerd door een afvaardiging uit de betreffende omgeving (gemeente controle functie)
  - Besteding moet een fysiek en/of ruimtelijk karakter hebben

Kempen Stroom

Participeren in duurzame energieopwekking

KEMPENENERGIE
samen groen

Kempen Stroom

Veldhoven duurzaam

Bergeijk, Bladel, Eersel, Oirschot Reusel de Mierden, Valkenswaard, Veldhoven

- Bijdrage aan de opwekking van duurzame energie
- Grootschalige energieopwekking op land 50% lokaal eigendom
- Meerwaarde creëren door aandacht voor natuur, mensen en landschap
- Participatie vertalen in betrokkenheid, zeggenschap en profijt

- Coöperatie; lid worden
- Kempenstroomdelen (inleg)
- Projecten wind, zon en opslag
- Ledenvergadering beslist over het beleid, bestuur en de verdeling van de winst

Vervolg

- Verslag inclusief getoonde informatie
- Heeft u wensen, ideeën of suggesties? Vragen? Laat het ons weten!
- Participeren en/of mee profiteren via KempenStroom
- Keukentafelgesprek
- Vervolg informatieavond → dinsdag 14 september

Dank voor uw aandacht!

Zijn er vragen?

Contact	
TPSolar B.V.	Emma Hendriks Emma.hendriks@tpsolar.nl 023 741 01 44
KempenEnergie / KempenStroom	Ad van de Ven info@kempenenergie.nl

Bron: TPSolar